



Langports English Language College

BRISBANE & SURFERS PARADISE

Australia

La città

Brisbane, 1.7 milioni di abitanti, è la terza città dell'Australia ed è la capitale dello stato del Queensland. Questa città offre ai suoi visitatori giganteschi grattacieli, monumenti storici e grandi parchi con una vegetazione tropicale. Le vicine spiagge di sabbia dorata si prestano per praticare tutti gli sport acquatici. Il clima sub-tropicale invita ad uno stile di vita rilassato con molte attività all'aperto. Brisbane è il punto di partenza per molte mete: innanzitutto la Gold Coast e la Sunshine Coast e poi anche la famosa Great Barrier Reef.

La Gold Coast ha un clima tropicale durante 320 giorni all'anno, bei parchi e idilliache spiagge. È un luogo avventuroso ma nel contempo sicuro. Si trova ad un'ora d'auto da Brisbane e ad un'ora di aereo da Sydney. La Gold Coast è una delle destinazioni turistiche più popolari dell'Australia ed offre la possibilità di praticare diverse attività sportive.

La scuola

Il Langports English Language College è situato nel centro di Brisbane ed occupa un edificio moderno di tre piani. Dispone di aule luminose, 3 sale computer (accesso ad internet possibile), sala per le pause, cucina per gli studenti, veranda per le grigliate, giardino sul tetto, piscina interna e sala fitness gratuite. Al piano terreno c'è un chiosco, la caffetteria ed un ristorante.

A Surfers Paradise il Langports English Language College è situato a due minuti dalla spiaggia ed occupa un edificio di due piani. Dispone di aule moderne, aula con computer con accesso ad internet, piccola biblioteca, cucina per gli studenti, sala per le pause, veranda per le grigliate e giardino.

"Work Ways": lo staff delle scuole Langports di Brisbane e di Surfers Paradise aiuta ed indirizza gli studenti con lo "Student Visa" o con il "Working Holiday Visa" a come trovare un lavoro remunerato oppure a fare del volontariato.

Trasferita aeroporto-alloggio

| | |
|---------------------------------------|--------|
| Dall'aeroporto di Brisbane a Brisbane | 110.-- |
| a Gold Coast | 130.-- |

Diversi

Cassa malati australiana (OSHC), obbligatoria per chi richiede il visto studente (12+ settimane di corso)
al mese, ca. 40.--

Giorni festivi

02.01/26.01/06.04/09.04/25.04/07.05/11.06/15.08 (B)/27.08 (SP) e dal 24.12.12 al 01.01.13 per vacanze di Natale

Valuta

Prezzi in AUD (dollari australiani)

Corsi intensivi

Età minima: 18 anni
Inizio corsi 2012: ogni lunedì
Date consigliate: 03.01/12.03/21.05/30.07/08.10
Principianti: non ammessi
Orario:
LU-VE 09.00-12.45 - 15 lez.
LU-VE 09.00-12.45 + 13.45-15.30 - 25 lez.
Lezioni per settimana: 15 oppure 25
Durata lezione: 60 minuti
Classe: massimo 16 studenti

| Settimane di studio | 15 lezioni | 25 lezioni |
|---------------------|------------|------------|
| 2 | 610.-- | 710.-- |
| 3 | 915.-- | 1065.-- |
| 4 | 1220.-- | 1420.-- |
| 6 | 1830.-- | 2100.-- |
| 8 | 2440.-- | 2800.-- |
| 10 | 3050.-- | 3500.-- |
| 12 | 3660.-- | 4200.-- |
| 16 | | 5520.-- |
| 20 | | 6900.-- |
| 24 | | 8280.-- |
| 36 | | 12240.-- |

- > Tassa di iscrizione 220.--
- > Materiale di studio per ogni settimana di studio 12.--

Il corso di 25 lezioni a settimana consiste in 15 lezioni di inglese generale + 10 lezioni di temi specifici, a dipendenza del proprio livello (pronuncia, grammatica, comprensione orale, ortografia, inglese commerciale, preparazione esami IELTS, TOEIC, ...).

Altri corsi

- > Corsi preparazione esami IELTS / TOEIC
- > Cambridge Flexy

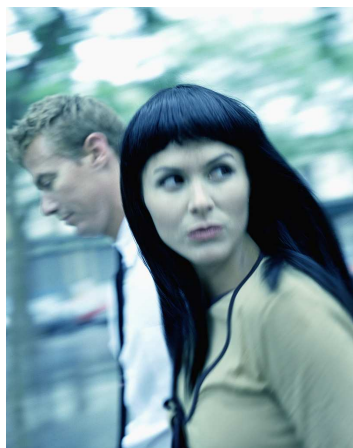

Corsi preparazione esami Cambridge First, Advanced, Proficiency

Età minima: 18 anni
Date inizio e fine corso:
03.01-09.03.2012 10 settimane FCE, CAE
19.03-08.06.2012 12 settimane FCE, CAE, CPE*
18.06-24.08.2012 10 settimane FCE, CAE
10.09-30.11.2012 12 settimane FCE, CAE, CPE*
*solo a Brisbane

Date esami scritti:
10.03 / 12.06 / 23.08 / 04.12 FCE
17.03 / 13.06 / 24.08 / 05.12 CAE
14.06 / 06.12 CPE
Gli esami orali e di comprensione sono previsti ca. due settimane prima degli esami scritti.

Orario:
LU-VE 09.00-12.45 + 13.45-15.30
Lezioni per settimana: 25
Durata lezione: 60 minuti
Classe: massimo 15 studenti

| Settimane di studio | 25 lezioni |
|---------------------|------------|
| 10 | 3500.-- |
| 12 | 4200.-- |
| 12 (CPE) | 4750.-- |

- > Tassa di iscrizione 220.--
 - > Tassa esame ca. 370.--
 - > Materiale di studio per ogni settimana di studio 12.--
 - > "Study Retreat" 220.--
- Durante il primo o il secondo fine settimana dei corsi di Cambridge è previsto un "ritiro di studio" obbligatorio.

Vitto & alloggio

> In famiglia
camera singola, con mezza pensione dal lunedì al venerdì e pensione completa il sabato e la domenica (massimo due studenti in famiglia)
a settimana 240.--

> In famiglia deluxe
camera singola con bagno privato, con mezza pensione dal lunedì al venerdì e pensione completa il sabato e la domenica (massimo uno studente in famiglia)
a settimana 275.--

> In famiglia self-cater
camera singola, con colazione dal lunedì al venerdì e la possibilità di cucinare i propri pasti (diversi studenti in famiglia anche della stessa lingua)
a settimana 175.--

> Nella casa dello studente
camere singole o doppie, bagni e cucina in comune

| | |
|---|--------------------|
| Surfer Paradise (5-20 min. di cammino dalla scuola) | |
| singola | a settimana 225.-- |
| doppia | a settimana 200.-- |

| | |
|--|------------------------|
| Brisbane (10-20 min. di mezzo di trasporto dalla scuola) | |
| singola | a settimana, da 220.-- |

- > Tassa collocamento 220.--